

COMUNE DI OLGIATE OLONA

Dona il tuo

**5x MILLE**  
al tuo Comune

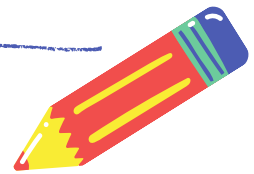

**METTICI LA FIRMA!**  
**NON COSTA NIENTE, MA VALE TANTO**

Tutti i contribuenti potranno, in sede di compilazione delle loro denunce dei redditi (modello Unico, CU, o Modello 730), scegliere di destinare il 5 per mille dell'IRPEF al proprio comune di residenza, che utilizzerà queste risorse per lo svolgimento di attività sociali.

Questa scelta non si sostituisce a quella della destinazione dell' 8 per mille dell' Irpef allo Stato o alla Chiesa cattolica o alle altre confessioni religiose; è semplicemente aggiuntiva e serve ad aiutare il Comune ad essere più vicino ai suoi cittadini più bisognosi e meno fortunati.

**SCELTA PER LA DESTINAZIONE DEL CINQUE PER MILLE DELL'IRPEF (in caso di scelta FIRMARE IN UNO degli spazi sottostanti)**

<p>Espresso il sottoscritto/a e dalla mia rappresentazione legale di scelta scelti, che l'operazione di prima destinazione del 5 per mille dell'IRPEF sia destinata al Comune di residenza del contribuente, in base al D.Lgs. n. 446 del 2001.</p> <p>Nome: _____</p> <p>Codice fiscale del beneficiario: _____</p>	<p>Espresso il sottoscritto/a e dalla mia rappresentazione legale di scelta scelti, che l'operazione di prima destinazione del 5 per mille dell'IRPEF sia destinata al Comune di residenza del contribuente, in base al D.Lgs. n. 446 del 2001.</p> <p>Nome: _____</p> <p>Codice fiscale del beneficiario: _____</p>
<p>Espresso il sottoscritto/a e dalla mia rappresentazione legale di scelta scelti, che l'operazione di prima destinazione del 5 per mille dell'IRPEF sia destinata al Comune di residenza del contribuente, in base al D.Lgs. n. 446 del 2001.</p> <p>Nome: _____</p> <p>Codice fiscale del beneficiario: _____</p>	<p>Espresso il sottoscritto/a e dalla mia rappresentazione legale di scelta scelti, che l'operazione di prima destinazione del 5 per mille dell'IRPEF sia destinata al Comune di residenza del contribuente, in base al D.Lgs. n. 446 del 2001.</p> <p>Nome: _____</p> <p>Codice fiscale del beneficiario: _____</p>

**In aggiunta a quanto indicato nell'informativa sul trattamento dei dati personali del contribuente, il contribuente autorizza l'Agenzia delle Entrate per offrire la scelta.**

**AVVERTENZE:** Per esprimere la scelta il contribuente deve autorizzare l'Agenzia delle Entrate per offrire la scelta. Il contribuente deve apporre la propria firma nel riquadro corrispondente. Il contribuente ha inoltre la facoltà di indicare anche il codice fiscale di un soggetto beneficiario. La scelta deve essere fatta esclusivamente per una delle finalità beneficiarie.

**SE SI È ESPRESSA LA SCELTA È NECESSARIO APPORRE LA FIRMA ANCHE NELL'APPPOSITO RIQUADRO POSTO IN FONDO ALLA PAGINA.**

Per scegliere il tuo Comune di residenza quale destinatario del 5 per mille è sufficiente firmare nel riquadro che riporta la scritta **"Attività sociali svolte dal Comune di residenza del contribuente"**.

Se scegli di destinare il 5 per mille dell'IRPEF al tuo Comune, sosterrai attività, servizi e progetti in favore di anziani, disabili, minori e famiglie in difficoltà.

